

Modifisering av Xbox med LPC-mod 2.0

<http://www.digistore.no>

Før du begynner modifiseringen, så er det viktig at du sjekker at maskinen virker. Husk at du mister garantien når forseglingen brytes, og da er det for sent å erstatte maskinen hvis det skulle være noe galt med den når du får den fra forhandleren..

Legg Xboxen med bunnen opp..



Vipp opp gummiknottene med et skrujern



Fjern alle de 6 skruene med Torx 20 verktøy..

Snu maskinen slik at den står riktig vei, ta av lokket.

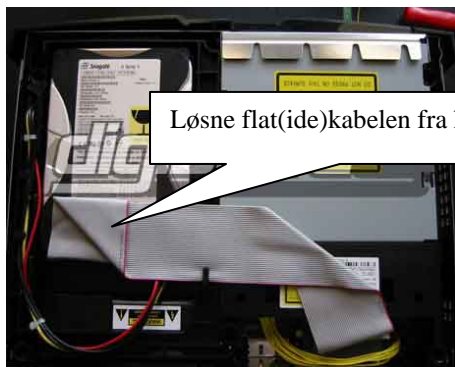



Fjerne de to torx 10 skruene på høyre og venstre side fremme på dvdrommen, fjern kablene, løft den ut..

Løsne kablene som er festet til kretskortet, alle dras forsiktig ut. Kretskortet løftes opp..



Monteringsbilder:

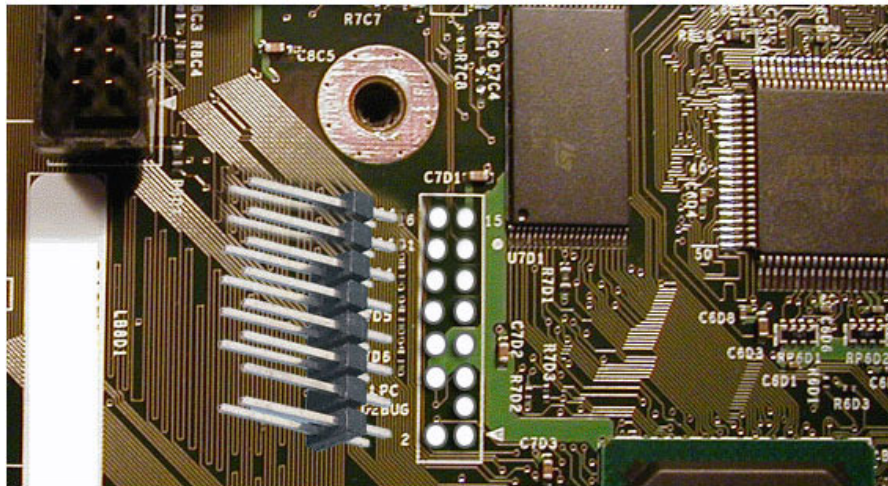

Monteringsfoten loddes fast til kretskortet som vist på bildet til venstre. Pass på at du får skikkelig kontakt på alle punktene...

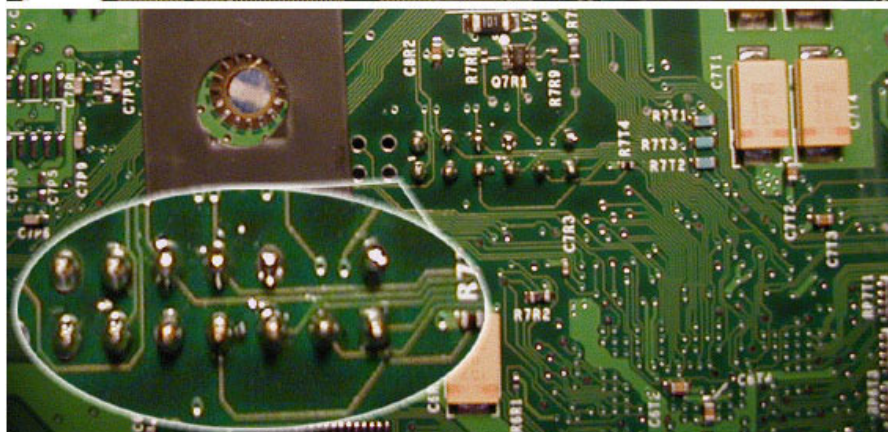

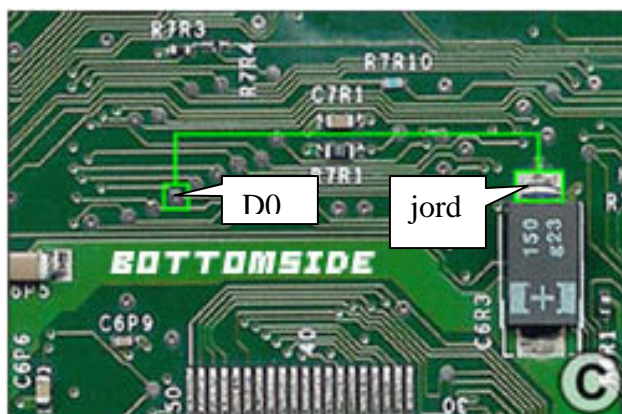

Etter at du har loddet fast monteringsfoten så gjenstår bare en ledning. Denne lodde på undersiden av kretskortet fra et punkt kalt D0 og til jord. Se bilde til venstre..

Etter du har loddet ferdig så skrur du sammen maskinen igjen, slik at den er klar for testing.

Boot opp maskinen, hvis installasjonen er vellykket så skal maskinen starte opp som normalt med X-Ecater 2 logoen under den vanlige Xboxlogoen. Du vil ellers ikke merke noen forskjell på maskinen, utenom at du kan lese CDRW og DVDR plater.

For å utnytte de funksjonene som å spille DivX, VCD, MP3 osv så er det nødvendig å legge inn Evolution X Dashboard og diverse software som Xbox Mediaplayer.

Du finner mye info om dette her: <http://www.xbox-scene.com>

Typiske feil etter installasjonen:

1. Maskinen vil ikke starte opp (blinker rødt og grønt eller bare grønt)
 - Problemet ligger i monteringsfoten, du har ikke fått skikkelig kontakt. Sjekk spesielt pinnen nede til venstre på bildet lenger oppe, dette er chippens jording og her må det være skikkelig kontakt..
2. Maskinen starter opp som normalt uten at du ser X-Ecater2 logoen..
 - Problemet ligger da at du ikke har fått skikkelig kontakt, eller gjort noe feil med loddingen av D0 punktet.

Vil du sette på en bryter på chippen for å f.eks kunne bruke Xbox Live så monteres denne mellom D0 og jord.

Lykke til med installasjonen !!

Er det noe du lurer på så er det bare å sende en mail til post@digistore.no